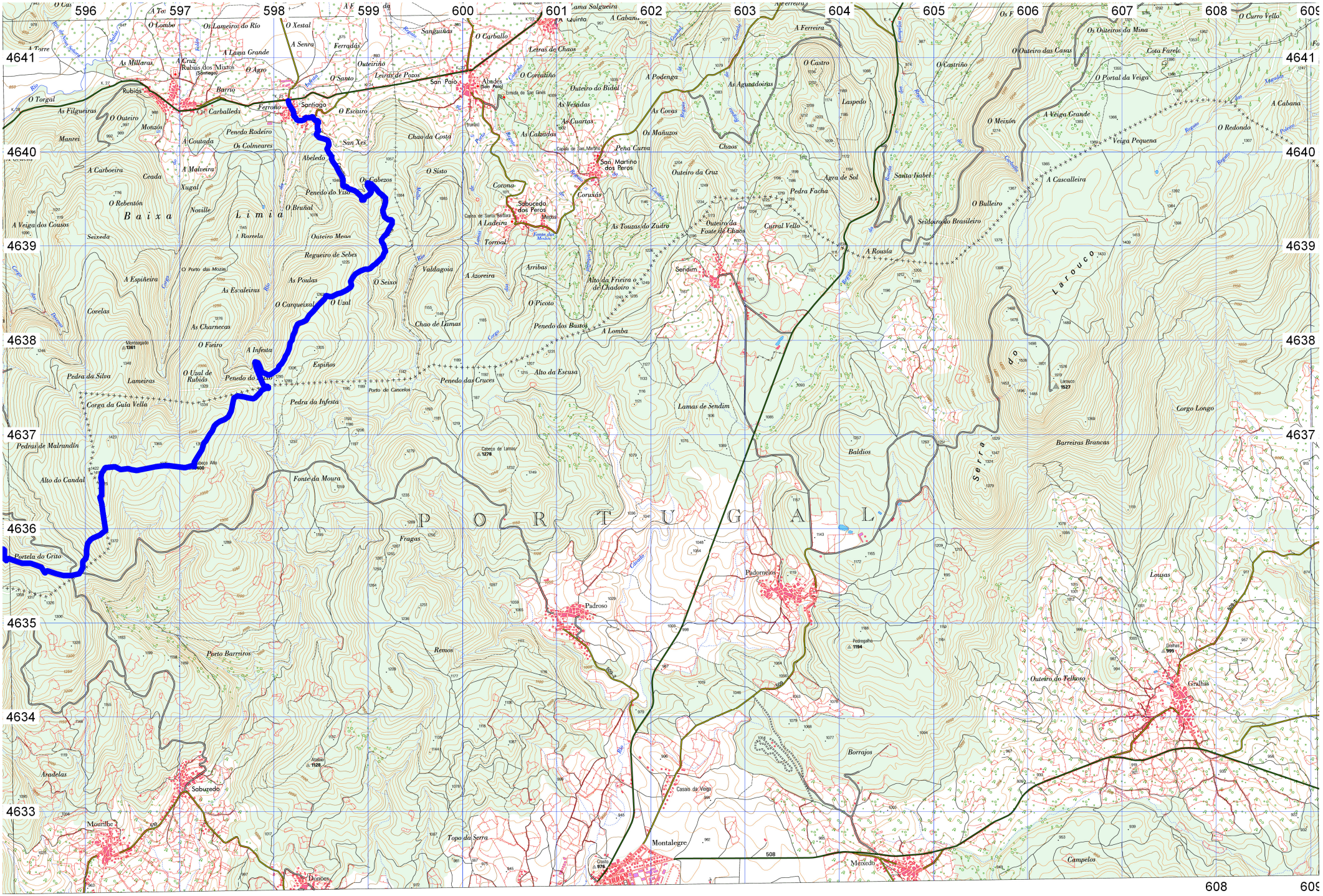
596
597
598
599
600
601
602
603
604
605
606
607
608
609
4641
4640
4639
4638
4637
4636
4635
4634
4633
Rubiás
Santiago
San Paio
Abades
San Martiño dos Peros
Sabuceda dos Peros
Sendim
Montalegre
Meixedo
Sabugedo
Mourilhe
Donões
Padroncelos
Padroso
Grallhas
Baixa Limia
Serra do Larouco
PORTUGAL
Portela do Grito
Alto do Candal
Pedras de Malrandín
Corga da Guía Vella
Pedra da Silva
Lameiras
Covelas
As Charnecas
O Fieiro
A Infesta
O Uzal de Rubiás
Penedo do Vaso
Espiños
Pedra da Infesta
Porto de Cancelos
Penedo das Cruces
Alto da Escusa
Lamas de Sendim
Baldios
Barreiras Brancas
Corgo Longo
Lousas
Outeiro do Pelluso
Borrajos
Campelos
Casas da Veiga
Topo da Serra
Porto Barreiros
Remos
Fragas
Fonte da Moura
Aradelas
Atalaia
Cabeço Alto
Montaguto
Pedrogalha
Lamaquo
Cabeço de Lamas
Chao de Lamas
Valdagoia
A Azoreira
Arribas
Alto da Frieira o de Chadoiro
O Picoto
Penedo dos Bastos
A Lomba
Regueiro de Sebes
As Poulas
O Seixo
O Carqueixal
O Uzal
As Escaleiras
O Porto das Mozas
Osteiro Meao
A Barrela
Seixeda
A Espiñeira
O Bruñal
Noville
Xugal
O Rebentón
A Veiga dos Cousos
A Carboeira
Ceada
A Malveira
Penedo do Viso
O Cabezos
Abeledo
San Xes
Chao da Costa
O Sisto
Corona
A Ladeira
Torroal
Coruxás
As Touzas do Zudro
Outeiro da Fonte de Chaos
Curral Vello
A Rousta
Pedra Facha
Outeiro da Cruz
Agra de Sol
Santa Isabel
Seidoirão Brasileiro
O Bulleiro
A Cascalleira
O Meixón
A Veiga Grande
Veiga Pequena
O Redondo
A Cabana
O Portal da Veiga
Cota Farelo
Os Outeiros da Mina
O Outeiro das Casas
O Castro
O Castriño
As Agazadoiras
Laspedo
A Ferreira
Os Mañuzos
Chaos
Pena Curva
As Covas
As Cuartas
As Vesadas
As Calzadas
Outeiro do Bidal
A Podenga
Letras de Chaos
O Corcaliño
O Carballo
Letras de Pozos
Outeiriño
O Santo
O Escauro
Ferroño
Carballeda
Barrio
Penedo Rodeiro
Os Colmeares
A Coutada
Monzós
Manrei
O Outeiro
As Filgueiras
O Torgal
As Millaras
Rubias dos Mixtos
O Agro
A Lama Grande
O Xestal
A Senra
Ferradás
Sanguiñas
O Lombo
Os Lameiros do Río
A Torre
A Cruz
Lama Salgueira
A Quinta
A Cabana
Os Curro Vello
Os Fo
Rio
Río Ladra
Río Lima
Río Xestal
Río Sanguiñas
Río Ferroño
Río Santiago
Río Abeledo
Río Corona
Río Coruxás
Río Sendim
Río Lamaquo
Río Grallhas
Río Lousas
Río Borrajos
Río Campelos
Río Meixedo
Río Montalegre
Río Sabugedo
Río Mourilhe
Río Donões
Río Padroso
Río Padroncelos
Río Lamas de Sendim
Río Baldios
Río Barreiras Brancas
Río Corgo Longo
Río Outeiro do Pelluso